

BEM-VINDO à CLASSE DE 2035!



Kindergarten Registration ~ Matrícula do Jardim de Infância ~ Registro de Kindergarten



WELCOME MESSAGE FROM DR. TREMBLAY

[Video em Portugues](#)

Seja bem-vindo(a) a Framingham Public Schools!

Meu nome é Bob Tremblay e eu sou o Superintendente Escolar. Sabemos que as nossas escolas são mais fortes quando há uma parceria entre os nossos educadores, os líderes escolares e as nossas famílias engajadas. Ao se tornar uma Cidade, as vozes dos 9 distritos de Framingham foram ouvidas e elevadas e difíceis tópicos, como os relacionados à raça, gênero e pobreza, se tornaram prioridades nas nossas contínuas discussões públicas sobre melhorias nas escolas.

Os estudantes de Framingham e as suas famílias continuam a se beneficiar enquanto nós promovemos conscientização e avançamos nas soluções que mobilizam a colaboração entre os representantes eleitos, as escolas, os líderes de distrito e a nossa forte equipe de educadores e suporte. Políticas inclusivas e práticas, modelos igualitários de programação e alocação de recursos foram implementados para melhorar o acesso para os estudantes e famílias na nossa comunidade escolar.

Nós acreditamos que elevar as vozes dos nossos estudantes e famílias é a melhor abordagem para desenvolver um compromisso compartilhado de fazer o nosso distrito escolar excepcional! Nós apreciamos a oportunidade de ouvir diretamente de vocês, enquanto, juntos, nós garantimos a igualdade de oportunidade e trabalhamos na obtenção de melhores resultados para os nossos estudantes!

Eu espero conhecer muitas das nossas famílias, pessoalmente, nas nossas escolas e em eventos comunitários ao longo do ano. Por favor sintam-se à vontade para me contatar diretamente se eu puder ajudar a vocês e suas famílias.

Atenciosamente,

Bob Tremblay

Para pré-registrar um aluno para o jardim de infância (Kindergarten) para o outono de 2022, siga as etapas exigidas. Obrigado!

PASSO 1

SEPARE OS DOCUMENTOS REQUERIDOS



Documentos necessários para a matrícula:

1. Certidão de nascimento do estudante
2. Prova de residência
pagamento de hipoteca recente ou contrato de aluguel recente
3. Prova de ocupação
conta de tv a cabo, eletricidade, gás ou água.
4. Prova de identificação dos pais e/ou responsável
5. Sobre a saúde da sua criança
 - * Carteira de vacinação e exame físico de sua criança)
 - * Formulário de historico de saude que deve ser preenchido online.
Clique aqui para preencher

se aplicável:

1. Plano individual de educação (IEP) ou plano 504
se a criança recebe serviços de educação especial.
2. Comprovante de guarda da criança
se a criança não estiver morando com um ou ambos os pais.
3. Acordo de guarda compartilhada -- se a criança não estiver morando com os ambos os pais.

COMO ENVIAR DOCUMENTOS

Você pode enviar os documentos necessários de três maneiras diferentes:

1. Você pode fazer o upload e enviar os documentos quando estiver concluindo o pré-registro online.
2. Você pode enviar os documentos no seguinte link: [Enviar documentos](#)
3. Email: register@framingham.k12.ma.us
Adicione na linha de assunto: nome do aluno e data de nascimento

PASSO 2

REGISTRE-SE ON-LINE E AGENDE SEU HORÁRIO PARA A ENTREVISTA

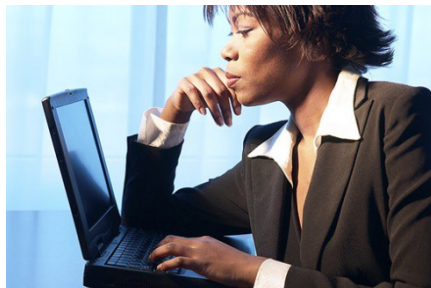

- A inscrição online para o Jardim de Infância (Kindergarten) estará disponível de 6 de Novembro de 2021 a 7 de Abril de 2022 (período formal de inscrição). Você pode acessar o aplicativo a qualquer momento para começar a revisar e editar as informações do aluno. As inscrições devem ser preenchidas apenas por famílias que atendam aos requisitos de residência.
- Todos os alunos do jardim de infância que entram em Setembro de 2022 devem selecionar “**Fall 2022 – Kindergarten ONLY**” como seu tipo de compromisso ou horamarcada.
- A etapa final da inscrição online requer que você selecione um horário para sua entrevista por telefone com um de nossos registradores. Certifique-se de concluir esta etapa e anote a data e hora do compromisso antes de sair do aplicativo. Se precisar de ajuda com o agendamento de sua consulta de registro de chamada telefônica, ligue para 508-424- 3420.
- As entrevistas serão marcadas por telefone a partir de 6 de Dezembro de 2021. Observe que todas as famílias que concluírem a matrícula durante o primeiro período de matrícula no jardim de infância (Dezembro a Abril) terão o mesmo peso nas preferências de matrícula escolar.

Se precisar de ajuda para agendar sua consulta de registro por telefone, ligue para 508-424-3420.

COMO ENVIAR DOCUMENTOS

Você pode enviar os documentos necessários de três maneiras diferentes:

1. Você pode fazer o upload e enviar os documentos quando estiver concluindo o pré-registro online.
2. Você pode enviar os documentos no seguinte link: [Enviar documentos](#)
3. Email: register@framingham.k12.ma.us
Adicione na linha de assunto: nome do aluno e data de nascimento

PASSO 3

ESCOLHENDO ESCOLAS



Os alunos que entrarem no jardim de infância em 2022 continuarão a ser matriculados por meio de um Programa de Escolha Controlada. Sob a Escolha Controlada, as famílias podem escolher entre todas as nove escolas primárias de Framingham. Os alunos que requerem um programa especializado (Educação Especial ou Programa de Aprendizagem da Língua Inglesa) serão colocados de acordo com as diretrizes de cada departamento em consulta com a família.

Ótimas oportunidades para você conhecer melhor nossas escolas e processo de matrícula:

- **SESSÃO DE ZOOM INFORMATIVO DO KINDERGARTEN** - segunda-feira, 10 de janeiro de 2022 - Mais informações em breve
- **PASSEIOS VIRTUAIS DO KINDERGARTEN - Março de 2022** - Mais informações em breve
- **LIVRO DO KINDERGARTEN** - Mais informações em breve

Este documento contém informações sobre os documentos necessários; o processo de escolha da escola controlada; perfis escolares; e mais.

COMO AS VAGAS SÃO DISTRIBUIDAS

<p>DESIGNADOS EM PRIMEIRO:</p> <p>Programas de dois idiomas</p>	<p>Os alunos que solicitam vaga em qualquer dos Programa de Dois Idiomas na Escola Barbieri e Brophy de Espanhol e Potter Road e Woodrow Wilson de Português serão designadas da seguinte forma:</p> <ol style="list-style-type: none">1. Preferencia de irmãos - IMPORTANTE: A preferência por irmãos se aplica apenas ao prédio da escola, não ao programa (exceto a Barbieri School).2. Estudantes que escolhem sua escola com a Preferencia de seu Distrito como sua primeira escolha somente para a Brophy, Potter Road e Woodrow Wilson. Barbieri não tem preferencia por distrito.3. Todos os outros pedidos de primeira escolha4. Todos os outros pedidos de segunda escolha <p>Informação importante: <i>Depois de escolher um programa de duas vias e seu aluno receber um assento, nenhuma outra opção de escola e/ou preferência, como distrito ou irmão, será aplicada.</i></p>
--	--

DESIGNADOS EM SEGUNDO:	Estudantes que escolhem sua escola com a Preferencia de Irmãos como sua primeira escolha
DESIGNADOS EM TERCEIRO	Estudantes que escolhem a preferência de seu distrito como sua primeira escolha.
DESIGNADOS EM QUARTO:	Estudantes cuja primeira escolha NÃO é sua escola de preferência de irmão ou escola do distrito

ESCOLA DO DISTRITO DE CASA

Cada aluno designou uma escola do Distrito de Origem com base em seu endereço residencial. Os alunos que moram a menos de uma milha da King School podem se qualificar para dois distritos domésticos. Durante a consulta de registro, os pais serão solicitados a escolher qual distrito residencial desejam designar como seu. O distrito de origem pode influenciar as designações escolares. Se você tiver dúvidas sobre a escola do distrito doméstico de seu aluno, ligue ou envie um e-mail para o Centro de Informações aos Pais. Algumas escolas podem ter poucas ou nenhuma vaga disponível depois que irmãos e alunos de primeiro distrito de origem foram designados. Você não conhece a escola do distrito de sua casa? Por favor, verifique nosso diretório por endereço. Barbieri não tem uma preferência de distrito doméstico.

[Listagem de ruas do distrito residencial](#)

LOTERIAS

São realizados para qualquer escola onde o número de solicitações de primeira escolha exceda o número de vagas disponíveis.

LISTAS DE ESPERA

Programas de dois idiomas:

Qualquer aluno que não for designado para o Programa de Idioma Dual solicitado será colocado em uma lista de espera para os programas de idioma para os quais não foi designado. As listas de espera do Programa Dual Language permanecem ativas até o início da segunda série.

Educação Geral / SEI / Inclusão:

As listas de espera serão limitadas a 44 alunos e serão mantidas para as duas primeiras opções se a atribuição de uma primeira ou segunda escolha não for possível. Se a lista de espera da escola de primeira ou segunda escolha atingiu 44 alunos, nós adicionaremos seu filho a duas listas de espera que não são limitadas a 44 na ordem de suas preferências numeradas de seu formulário de Escolha de Escola. Todas as listas de espera de Educação Geral são dissolvidas na sexta-feira, 30 de setembro de 2022.

PASSO 4

DESIGNAÇÃO ESCOLAR



AS DESIGNAÇÕES ESCOLARES SERÃO ENVIADAS ATÉ SEXTA-FEIRA, 13 DE MAIO DE 2022

- Depois de receber sua Designação Escolar e decidir que seu filho(a) não irá frequentar as Escolas Públicas de Framingham, pedimos que você preencha o [FORMULÁRIO DE RECUSA DE VAGA ESCOLAR](#) e nos devolva até Sexta-feira, 20 de Maio de 2022. Obrigado!

PARTICIPE DA ORIENTAÇÃO DO JARDIM DE INFANCIA (KINDERGARTEN) NA QUARTA-FEIRA, 1º DE JUNHO DE 2022.

- Visite a escola designada com seu filho(a)
- Mais detalhes serão enviados com o formulário de atribuição



[Clique aqui para iniciar a pré-inscrição online para as escolas públicas de Framingham](#)

(Pode levar de 20 a 30 minutos para preencher todas as informações exigidas on-line.

Obrigado!)

Obrigado por ler todas as informações importantes para registrar seu (s) filho (s) em nossas escolas.

Bem-vindo a Framingham!