



Kindergarten Registration ~ Matrícula do Jardim de Infância ~ Registro de Kindergarten



### MENSAJE DE BIENVENIDA DEL DR. TREMBLAY

[Video en español](#)

¡Bienvenidos a Framingham Public Schools!

Mi nombre es Bob Tremblay y estoy orgulloso de liderar nuestro distrito escolar como Superintendente de las Escuelas. En Framingham, creemos en la participación de la familia y la comunidad. Sabemos que nuestras escuelas son más fuertes cuando existe colaboración entre nuestros educadores, líderes escolares y la comunidad. Al convertirnos en una ciudad, hemos dado voz a los 9 distritos de Framingham y asuntos sobre la raza, el género y la pobreza han ocupado un lugar central en nuestras discusiones públicas para la mejora escolar. Los estudiantes de Framingham y sus familias continúan beneficiándose a medida que aumentamos la conciencia y encontramos soluciones que favorecen la colaboración entre los cargos electos, los líderes escolares y de distrito, y nuestro sólido equipo de educadores y personal de apoyo. Se han implementado políticas y prácticas inclusivas y se han asignado recursos para facilitar el acceso de los estudiantes y sus familias a nuestra comunidad escolar. Y esto es sólo el comienzo.

Creemos que escuchar a nuestros estudiantes y familias es la mejor manera de lograr un compromiso compartido y hacer que nuestro distrito escolar sea excepcional. Nos gustaría escuchar su opinión, ya que juntos, podemos trabajar para mejorar los resultados de lo más importante, nuestros estudiantes.

Espero conocer en persona a muchas de las familias en nuestras escuelas y durante los eventos comunitarios que hay durante el año. Por favor, no dude en comunicarse conmigo directamente si hay algo en lo que le pueda ayudar a usted y a su familia.

Atentamente,

Bob Tremblay

***Para preinscribir a un estudiante en el jardín de infantes para el otoño de 2022, siga los pasos requeridos.  
¡Gracias!***

# PASO 1

## REÚNA LOS DOCUMENTOS REQUERIDOS



Recomendamos compilar todos los documentos con anticipación antes de su cita de registro por teléfono.  
Familias sin hogar: se desea puede presentar estos documentos abajo, pero no es obligatorio.

1. Certificado de nacimiento del estudiante
2. Prueba de residencia - reciente pago de hipoteca o reciente contrato de alquiler
3. Prueba ocupacional - TV por cable, luz, gas o agua.
4. Prueba de identificación de padres y / o responsable
5. Acerca de la salud de su hijo - (Tarjeta de vacunación y examen físico de su hijo)

SI ES APLICABLE:

- Plan de educación individual (iep) o plan 504 - Si el niño recibe servicios de educación especial.
- Prueba de guardia infantil - Si el niño no vive con uno o ambos padres.

**Importante:** Los estudiantes no serán considerados inscritos hasta que el padre / tutor presente toda la información y los documentos necesarios durante la consulta de inscripción en persona.

## CÓMO ENVIAR DOCUMENTOS

*Puede enviar los documentos requeridos de tres formas diferentes:*

1. Puede cargar y enviar los documentos cuando complete la preinscripción en línea.
2. Puede enviar los documentos en el siguiente enlace: [Enviar documentos](#)
3. Email: [register@framingham.k12.ma.us](mailto:register@framingham.k12.ma.us)  
Agregue en la línea de asunto: nombre del estudiante y fecha de nacimiento

# PASO 2

## REGÍSTRESE EN LÍNEA Y PROGRAME SU ENTREVISTA

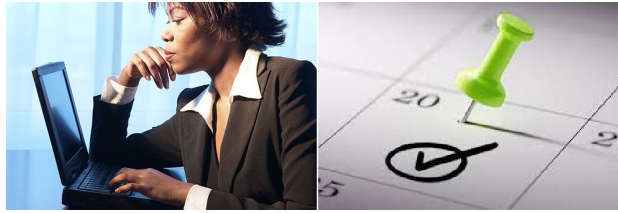

- La solicitud de kindergarten en línea estará disponible desde el 6 de noviembre de 2021 hasta el 7 de abril de 2022 (período de solicitud formal). Puede acceder a la aplicación en cualquier momento para comenzar a revisar y editar la información de los estudiantes. Las solicitudes solo deben ser completadas por familias que cumplan con los requisitos de residencia.
- Todos los estudiantes de jardín de infantes que ingresen a septiembre de 2022 deben seleccionar **“Fall 2022 – Kindergarten ONLY”** como tipo de cita o horario de cita.
- El paso final de la solicitud en línea requiere que seleccione un horario para su entrevista telefónica con uno de nuestros registradores. Asegúrese de completar este paso y anote la fecha y hora de la cita antes de salir de la aplicación. Si necesita ayuda para programar su cita de registro de llamadas telefónicas, llame al 508-424-3420.
- Las entrevistas se programarán por teléfono a partir del 6 de diciembre de 2021. Tenga en cuenta que todos los hogares que completen la inscripción durante el primer período de inscripción al jardín de infantes (diciembre-abril) tendrán el mismo peso en las preferencias de inscripción escolar.

**Si necesita ayuda para programar su cita de registro por teléfono, llame al 508-424-3420.**

---

## CÓMO ENVIAR LOS DOCUMENTOS

Puede enviar los documentos requeridos de tres formas diferentes:

1. Puede cargar y enviar los documentos cuando esté completando la preinscripción en línea
2. Puede enviar los documentos en el siguiente enlace: [Enviar documentos](#)
3. Envíe un correo electrónico a: [register@framingham.k12.ma.us](mailto:register@framingham.k12.ma.us)  
Agregue en la línea de asunto: nombre del estudiante y fecha de nacimiento

# PASO 3

## ELECCIÓN DE ESCUELAS

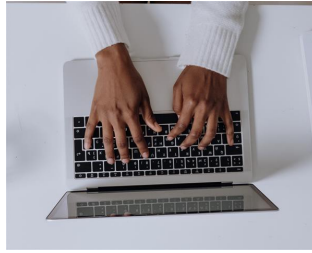

Los estudiantes que ingresen al jardín de infantes (kindergarten) en 2022 continuarán inscritos a través de un Programa de Elección Controlada. Bajo la Elección Controlada, las familias pueden elegir entre las nueve escuelas primarias de Framingham. Los estudiantes que requieran un programa especializado (Educación Especial o Programa de Aprendizaje del Idioma Inglés) serán ubicados de acuerdo con las pautas de cada departamento en consulta con la familia.

### ***Grandes oportunidades para que conozca más sobre nuestras escuelas y el proceso de inscripción:***

- • SESIÓN DE ZOOM DE INFORMACIÓN PARA KINDERGARTEN - Lunes 10 de enero de 2022 - Más información próximamente
- • KINDERGARTEN VIRTUAL TOURS - Marzo de 2022 - Más información próximamente
- • KINDERGARTEN BOOK - Más información próximamente
- Este documento contiene información sobre los documentos requeridos; el proceso controlado de elección de escuela; perfiles escolares; y más.

### **CÓMO SE DISTRIBUYEN LOS ASIENTOS ESCOLARES**

<b>Asignados PRIMERO:</b>	Estudiantes solicitando un asiento en <b>CUALQUIER</b> programa de Dos Idiomas (Español en Barbieri y Brophy y Portugués en Potter Road y W. Wilson) serán asignados de la siguiente manera:
<b>Programas en Dos Idiomas</b>	Preferencia de hermanos <b>Importante:</b> La preferencia de hermanos aplica solamente a la escuela, no al programa (excepto la Escuela Barbieri)
	2. Preferencia de Distrito Solamente para Brophy, Potter Road y W. Wilson
	3. Todas las demás solicitudes de primera opción
	4. Todas las demás solicitudes de segunda opción
	<b>INFORMACIÓN IMPORTANTE:</b> Una vez que usted elige un programa de Dos Idiomas y el estudiante es asignado un asiento, no habrá otras opciones de escuelas o preferencias como de distrito o por hermano disponibles para usted.

<b>Asignados SEGUNDO</b>	Estudiantes que escogen la escuela de un hermano como primera opción tienen la preferencia de hermano
<b>Asignados TERCERO</b>	Estudiantes que escogen la preferencia del distrito como primera opción tienen la preferencia de distrito
<b>Asignados CUARTO</b>	Estudiantes cuya primera opción NO es la preferencia de hermano o la escuela de preferencia de distrito

### **Preferencia de hermano**

Un estudiante entrando a Kindergarten con un hermano mayor que este actualmente en los grados K-4, recibirá una asignación preferida en la escuela del hermano mayor si la escuela ha sido designada como de primera opción, siempre y cuando, la matrícula se complete antes del **viernes , 8 de abril, 2022**.

### **Preferencia de distrito de residencia**

Cada estudiante está designado a un distrito escolar de residencia basado en su domicilio. Si tiene alguna pregunta sobre su distrito de residencia, por favor llame o envíe un email al Centro de Información para Padres. Algunas escuelas puede que tengan pocos o ningún espacio disponible después que se hayan asignados los asientos con preferencia de hermanos y los de preferencia de distrito.

Estudiantes que viven a menos de una milla de la escuela King pueden cualificar para dos distritos de residencia. Durante la cita de matrícula, se les preguntará a los padres para que escojan el distrito de residencia al que quieren ser designados.

### Listado de calles del distrito de origen

Sorteos/Loterías

**Se llevan a cabo para cualquier escuela donde el número de solicitudes excede el número de espacios disponibles.**

# PASO 4

## DESIGNACIÓN DE ESCUELA



**LAS DESIGNACIONES DE ESCUELAS SE ENVIARÁN ANTES DEL VIERNES 13 DE MAYO DE 2022**

- Después de recibir su Asignación Escolar y decidir que su hijo no asistirá a las Escuelas Públicas de Framingham, le pedimos que complete el [FORMULARIO DE RECHAZO DE COLOCACIÓN ESCOLAR](#) y nos lo devuelva antes del viernes 20 de mayo de 2022. ¡Gracias!

**PARTICIPA EN LA ORIENTACIÓN KINDERGARTEN (KINDERGARTEN) EL MIÉRCOLES 1 DE JUNIO DE 2022.**

- Visite la escuela designada con su hijo
- Se enviarán más detalles con el formulario de atribución.



[Haga clic aquí para comenzar la preinscripción en línea para las escuelas públicas de Framingham](#)

*(Puede tomar de 20 a 30 minutos completar toda la información requerida en línea. ¡Gracias!)*

**Gracias por leer toda la información importante para inscribir a su (s) hijo (s) en nuestras escuelas.**

**¡Bienvenido a Framingham!**